Grünordnungskonzept
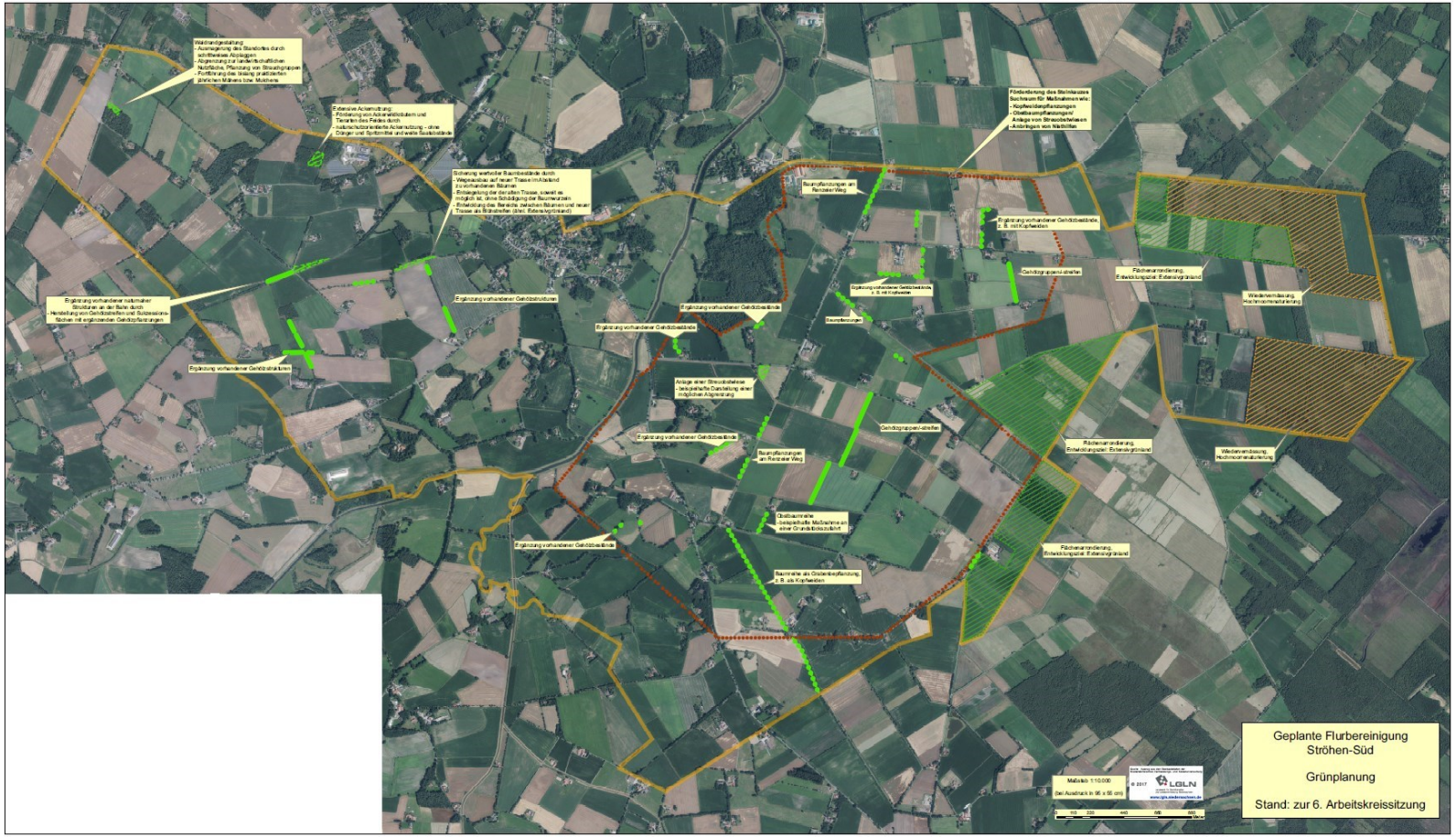
Amt für regionale Landesentwicklung
Leine-Weser