

Auftaktveranstaltung

Fortschreibung Regionales Entwicklungskonzept

13.01.2022 Region Diepholzer Land

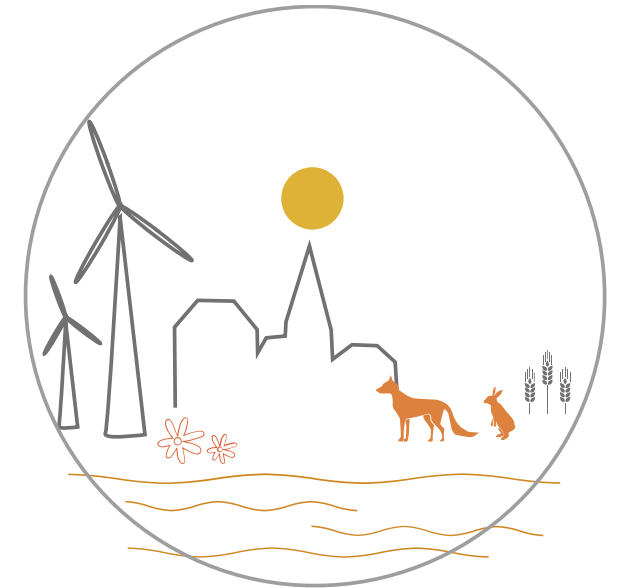

- Begrüßung und Vorstellung Projektteam
- LEADER – was ist das?
- Früher ILE – jetzt LEADER
- Prozess und Beteiligung in der Region
- Inhalte des REK
- Ausblick: anstehende Termine

Projektteam



Bianka von Roden

M.A. Regionalmanagement und
Wirtschaftsförderung
Projektleitung

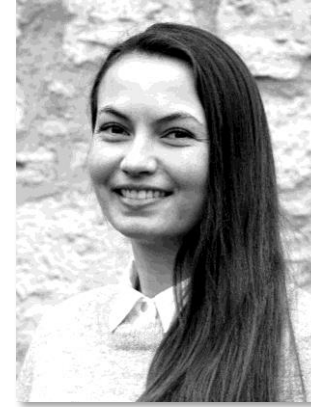

Scarlette Brudniok

M.S. Forstwissenschaften und
Waldökologie
Projektmitarbeit
(Team Umweltplanung)



Nora Buhl

M.Sc. Stadt- und Regionalplanung

Teamleitung
Stellv. Projektleitung



Lilli Brak

M.A. Regionalmanagement und
Wirtschaftsförderung
Projektmitarbeit

LEADER

was ist das?



→ Fördertopf: Europäischer Landwirtschaftsfonds für die Entwicklung des ländlichen Raums (ELER)

- Förderinstrument: LEADER



Liaison entre actions
de développement
de l'économie rurale
LEADER

- Methode zur Entwicklung des ländlichen Raums – Anwendung europaweit
- Grundidee von LEADER: Die Menschen vor Ort wissen am besten, was ihrer Region „gut tut“
- EU fördert LEADER-Regionen und deren Projekte über den Europäischen Landwirtschaftsfonds (ELER) mit dem Ziel: Entwicklung des ländlichen Raums

LEADER – was ist das?



Die wichtigsten LEADER Merkmale

VERNETZUNG – AUSTAUSCH – KOOPERATION

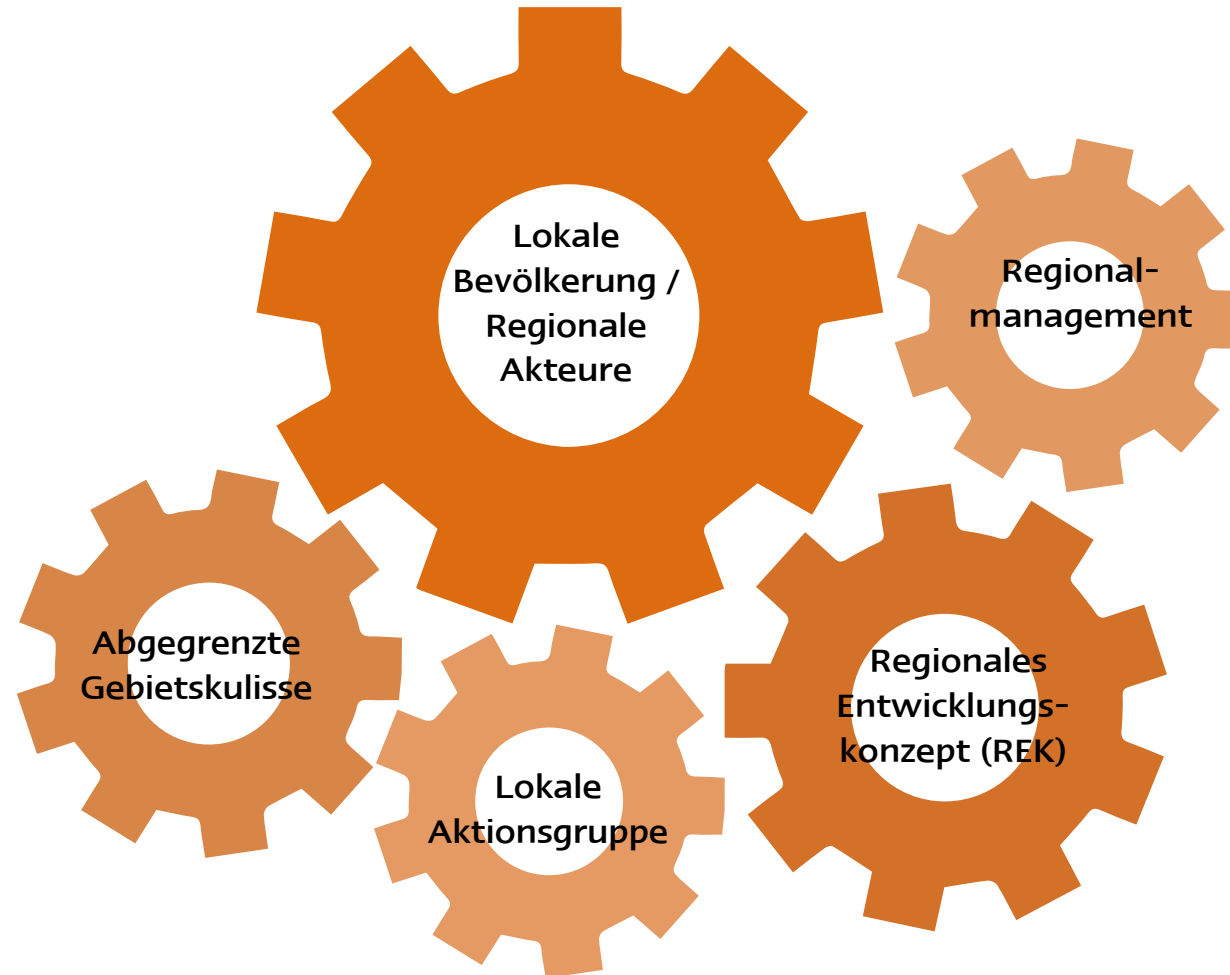

Früher ILE – Jetzt L E A D E R

was ist ändert sich?

Monetäre Änderungen

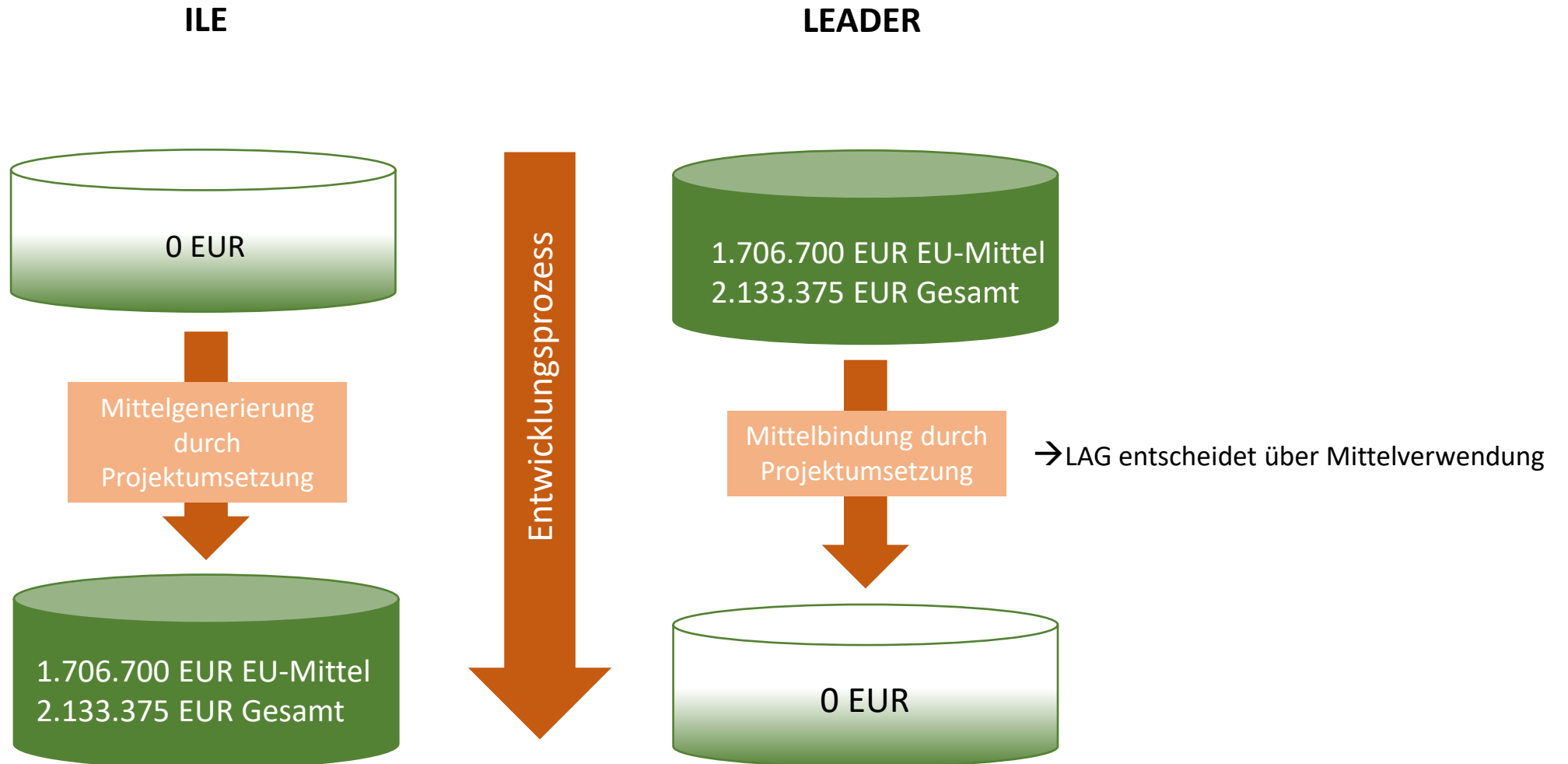

Mitglieder der LAG müssen...

- in der Region ansässig oder für sie zuständig sein, da sie am besten wissen, wie sich die Entwicklung in ihrer Region vorantreiben lässt
- die lokale Entwicklungsstrategie widerspiegeln und umsetzen
- kommunale Vertreter und Wirtschafts- und Sozialpartner (mind. 50%) sein
- Die Entscheidung über die Projektauswahl und die Budgetverteilung treffen

die lokale Entwicklungsstrategie...

- bestimmt den Entwicklungskurs der Region
- Bildet die Verbindung aus den lokalen Gegebenheiten, Ressourcen und zu verfolgenden Zielen

Prozess und Beteiligung

zur Fortschreibung des REK's

Region Diepholzer Land



5 Kommunen der Region Diepholzer Land

- Diepholz, Stadt
- Barnstorf, SG
- Altes Amt Lemförde, SG
- Rehden, SG
- Wagenfeld, Gemeinde

Vorbereitung neue EU-Förderperiode



- Aktuell befinden wir uns in der Übergangsphase zur nächsten EU-Förderperiode
 - **Ihre und unsere Aufgabe: Fortschreibung REK Region Diepholzer Land bis zum 30.04.2022**
 - **Aktualisierung der Ausgangslage,**
 - **neue/veränderte Handlungsbedarfe feststellen,**
 - **neue Entwicklungsziele definieren und in eine Strategie übersetzen**
- Danach Prüfung und Anerkennung durch Amt für regionale Landesentwicklung Leine Weser
- Start neue Förderperiode 01.01.2023: Umsetzung REK 2023-2027

Prozessstruktur REK Fortschreibung

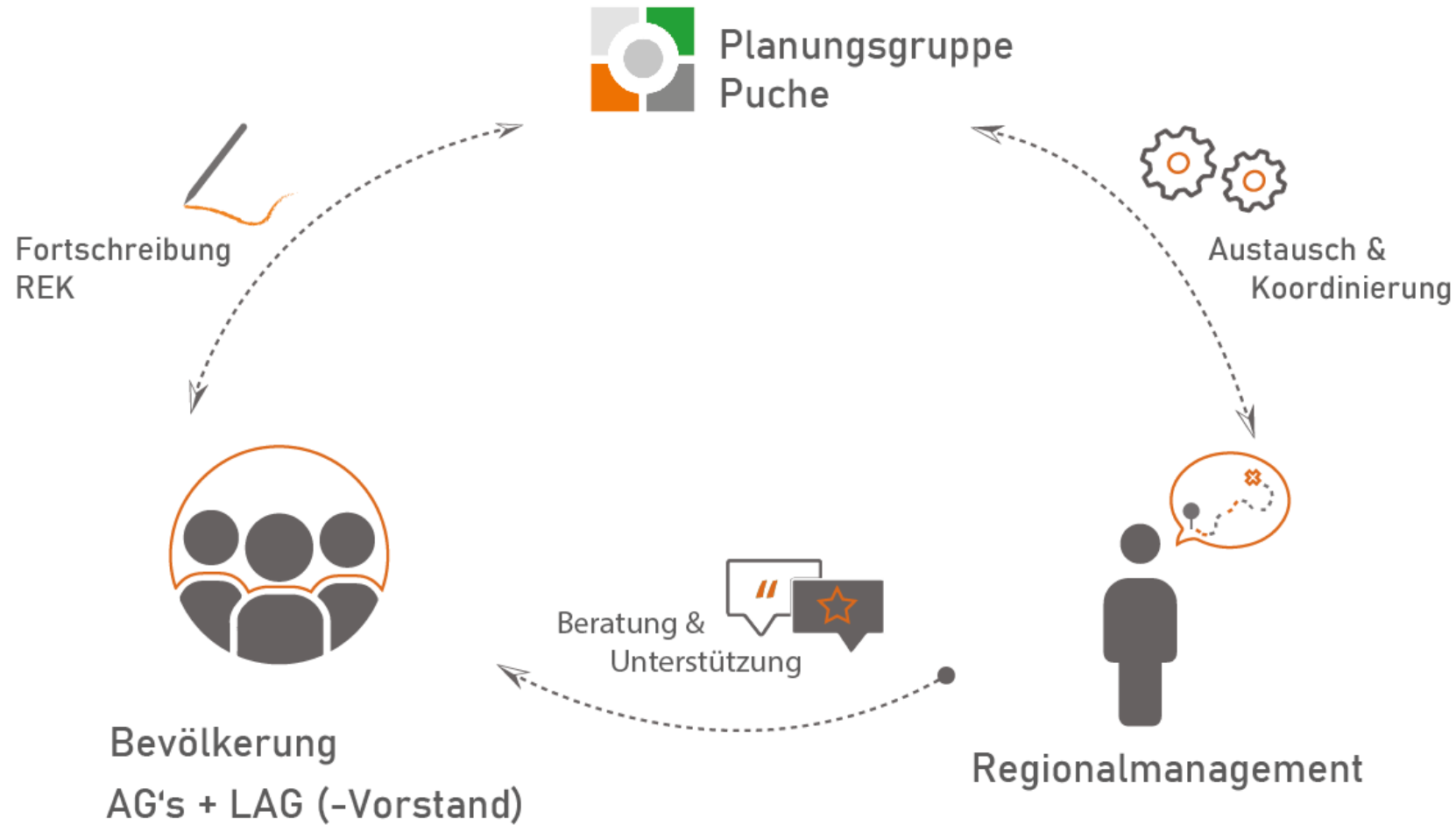



Lokale Aktionsgruppe

- Mitgliedschaft jederzeit erwünscht (an das Regionalmanagement wenden)
- Mitglieder müssen die Entwicklungsstrategie widerspiegeln und umsetzen

1. Sitzung | Dienstag, 15.02.2022
2. Sitzung | Donnerstag, 17.03.2021



Online-Umfrage

- Fragestellungen zu stärken, Schwächen, Risiken, Chancen und Entwicklungspotenzialen
- Als Grundlage zur Erarbeitung der SWOT-Analyse
- **Teilnahme noch bis zum 28.01.2022 möglich**



Auftaktveranstaltung

- Information über den Prozess der REK-Erarbeitung
- Workshopphase: Aktualisierung der SWOT

Beteiligungsformate: Online Umfrage

1. Wie alt sind Sie?
2. Wo wohnen Sie?
3. Wo sehen Sie derzeit die **Stärken** in der Region Diepholzer Land bzw. in Ihrem Wohnort?
4. Wo sehen Sie derzeit die **Handlungsbedarfe bzw. die Schwächen** in der Region Diepholzer Land bzw. in Ihrem Wohnort?
5. Wo sehen Sie **Chancen** für die Entwicklung der Region Diepholzer Land bzw. Ihres Wohnortes?
6. Welche **Risiken** könnten die Entwicklung der Region Diepholzer Land bzw. Ihres Wohnortes künftig beeinflussen?
7. Wie bewerten Sie die **Qualität** der folgenden Angebote in der Region Diepholzer Land bzw. in Ihrem Wohnort?
8. Wie bewerten Sie die **Anzahl** der folgenden Angebote in der Region Diepholzer Land bzw. in Ihrem Wohnort?
9. Wie sieht die Region Diepholzer Land idealerweise für Sie **in 10 Jahren** aus?
10. Haben Sie schon grobe oder konkrete **Projektideen** zur Entwicklung der Region Diepholzer Land?
Wenn ja, welche sind es?

Teilnahme bis zum
28.01.2022 möglich

Zugang zur Umfrage



www.pg-puche.de →
Beteiligungsverfahren → Informelle
Planung/Consulting →
Fortschreibung Regionales
Entwicklungskonzept der Region
„Diepholzer Land“: *Online Umfrage*

Oder direkt über den Link:

<https://www.umfrageonline.com/s/cnrteyz>





Themenworkshop

- **digital**
- Aufteilung in bis zu vier Themengruppen
- Einladung von Expert*innen und der Öffentlichkeit
- Inhalt:
Stärken / Schwächen:
Weiterarbeit an
Ergebnissen der Online-
Umfrage

Donnerstag, 27.01.2022

18:00 – 20:00 Uhr



Zielworkshop

- **digital oder in Präsenz**
- Themenfeldübergreifend
- Inhalt:
 - Ableitung der Handlungs- und Themenfeldziele
 - Erarbeitung Leitbild

Donnerstag, 17.02.2022

18:00 – 20:00 Uhr



Projektworkshop

- **digital oder in Präsenz**
- handlungsfeldübergreifend
- Inhalt:
Sammlung einer
Projektauswahl und
Information zu
Antragsverfahren etc.

Freitag, 30.03.2022

18:00 – 20:00 Uhr

Inhalte des R E K

für die Region Diepholzer Land



Regionales Entwicklungskonzept

Inhaltlicher Aufbau vom Land Niedersachsen vorgegeben.

- Zusammenfassung
- Regionsabgrenzung
- Ausgangslage
- Evaluierung
- SWOT-Analyse
- Entwicklungsstrategie
- Einbindung Bevölkerung
- LAG
- Förderbestimmungen
- Begleitung und Bewertung

Darstellung | Ausgangslage

Raum- und Siedlungsstruktur

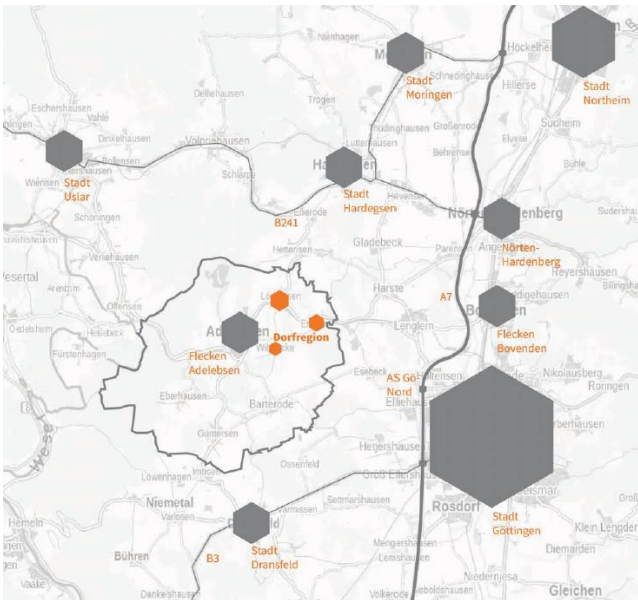

Demografie, Wirtschaft, Arbeitsmarkt, übergeordnete Planungen, etc.

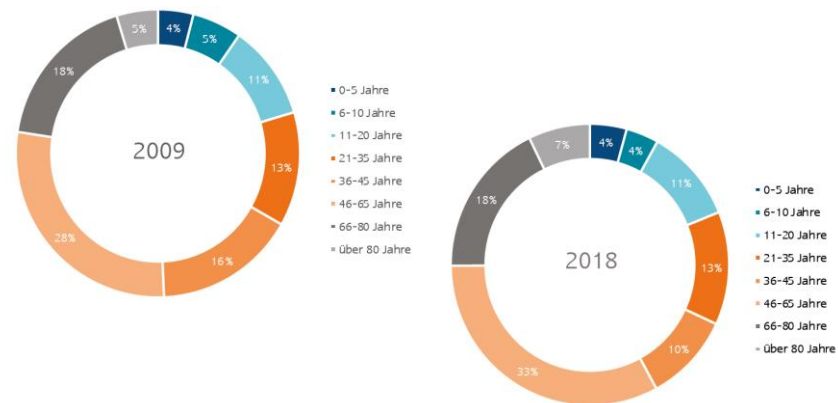

Regionsprofil

» Ich lebe besonders gerne in meinem Ort / in der Dorfregion, weil...

Gefragt nach den Gründen, warum die Menschen in ihren Orten besonders gern wohnen, waren die drei Top-Antworten, dass sie in diesen geboren und aufgewachsen seien. Für sie sind die Orte Heimat. Die landschaftliche Lage und die Schönheit der Umgebung sowie die Dorfgemeinschaften und das Miteinander sind weiter häufig als Gründe aufgeführt worden.



1. hier geboren und aufgewachsen (Heimat).
2. landschaftlich schön gelegen (Natur).
3. aufgrund der Mitmenschen (Dorfgemeinschaft, Zusammenhalt).



Analyse | Handlungsfelder / SWOT

SWOT nach Handlungs- und Themenfeldern aufgebaut

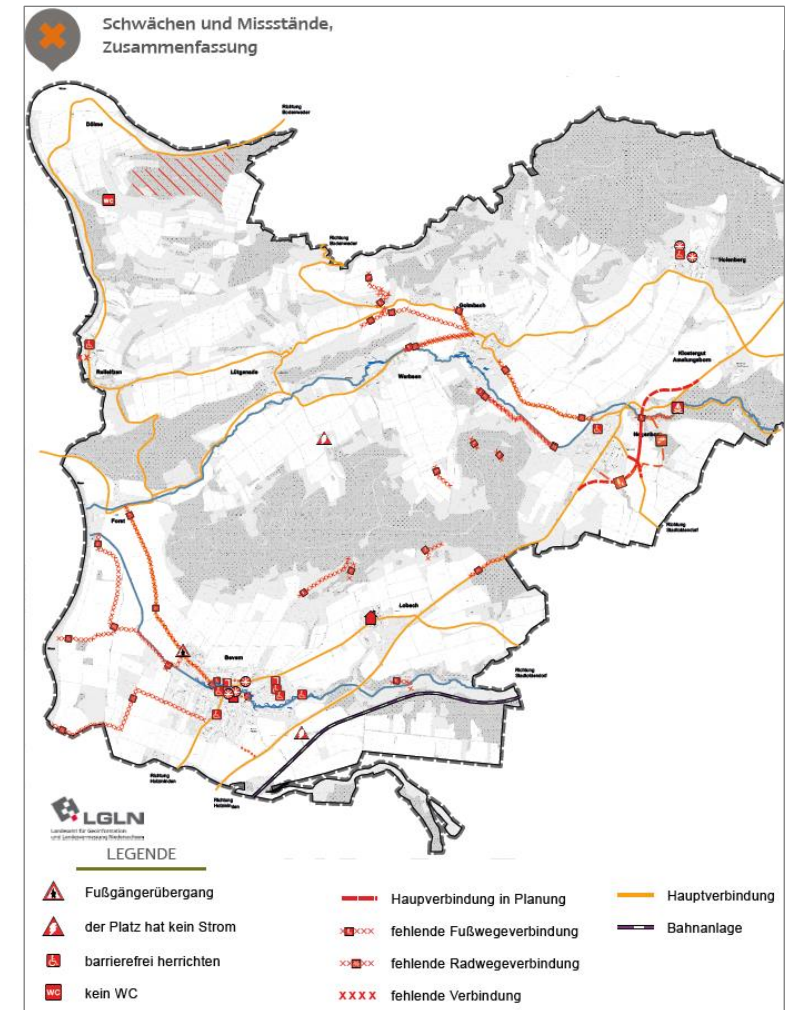

Leitbild-Ziele-Strategien | regionale Entwicklungsstrategie

Entwicklung Leitbild, Ziele und Strategie

Handlungsfeld Soziales und Gesundheit	
» Leitbild Soziales und Gesundheit	
	„FÜR ALLE ERLEBBARE DORFREGION MIT LEBENDIGEN DORFGEMEINSCHAFTEN UND ATTRAKTIVER DORFSTRUKTUR.“
Dorfgemeinschaft	
Ziele (Was?)	<ul style="list-style-type: none">» Die Dorfregion ist aufgrund der hohen Qualität ihrer Infrastruktur attraktiv für Neubürger. Neubürger sind in die Dorfgemeinschaft integriert.» Die Bewohnerstruktur der Orte ist bunt und vielfältig. Die Bewohner leben aktiv generationsübergreifend Für- und Miteinander.
Strategie (Wie?)	<ul style="list-style-type: none">» Aktive Ansprache der Neubürger und willkommen heißen in der Dorfregion.» Stärkung und Förderung des aktiven Vereinslebens unter Berücksichtigung der Ehrenamtsentlastung und kooperativen Zusammenarbeit.

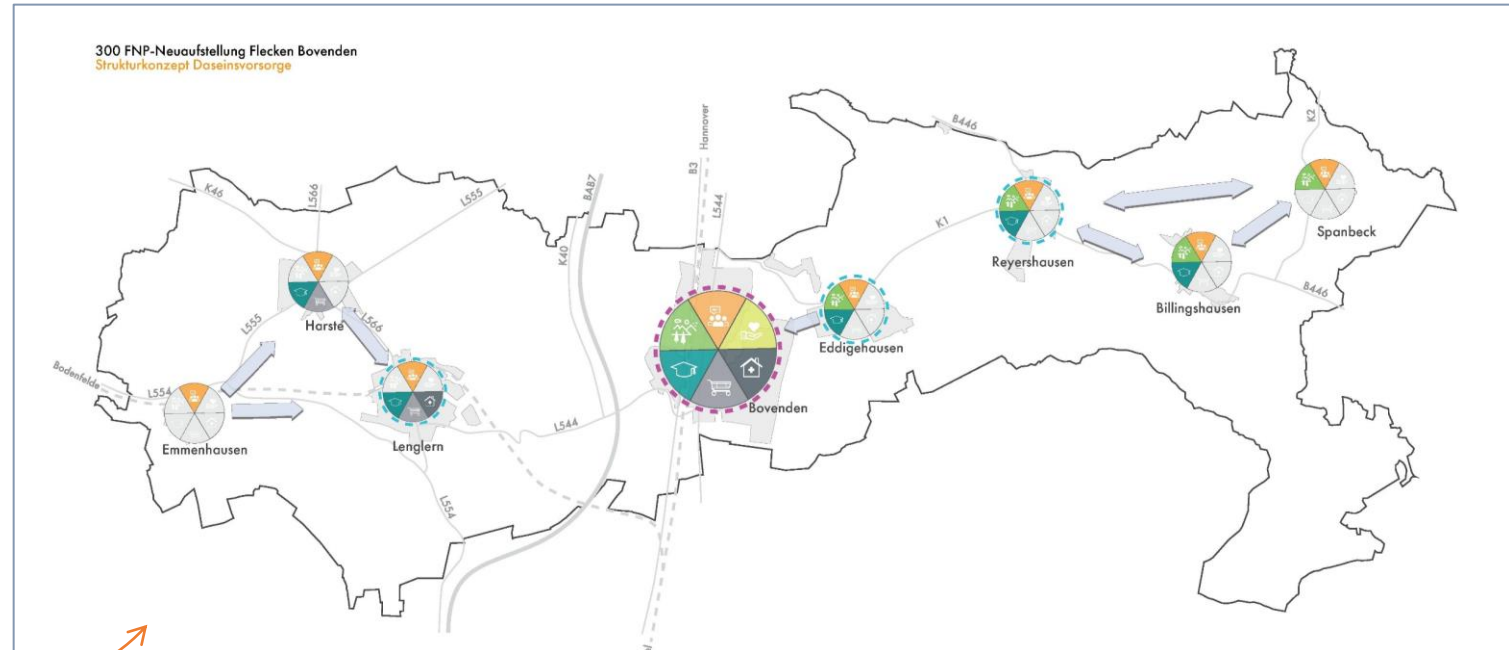

Überprüfung und ggf. Weiterentwicklung des **Leitbildes**, der **Entwicklungsziele** und **Strategien** nach **Handlungsfeldern**

Umsetzung | Projekte und Förderbedingungen

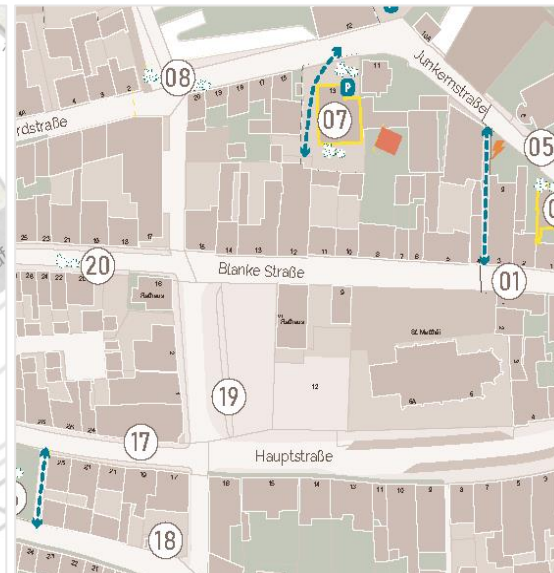
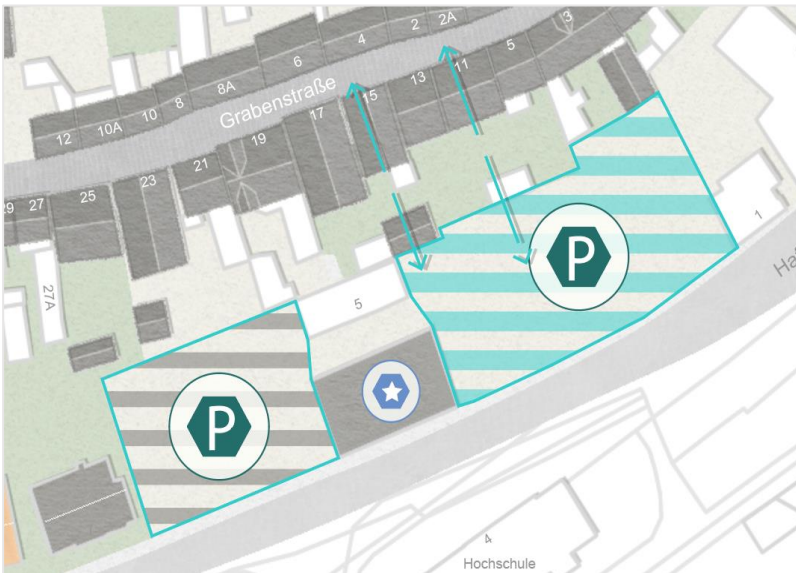

Vorbereitung weiterer Konkretisierungen:

	Teilsomme	Gesamtkosten
A		
A	Städtebauliche Planungen / Erarbeitung und Fortschreibung von Entwicklungskonzepten	210.000,00 €
A.1	Vorbereitungsmaßnahmen	160.000,00 €
A.1.1	» Städtebauliches Konzept Bürgerhof / Sebastian-Kneipp-Platz, Durchführung städtebaulicher / freiraumplanerischer Ideen- und Realisierungswettbewerb	50.000,00 €
A.1.2	» Freiräumliches Konzept Kurpark, Durchführung freiraumplanerischer Ideen- und Realisierungswettbewerb	100.000,00 €
A.1.3	» Quartiers- und Planwerkstatt „Ordnungsbedarf Rückseiten“ (Vogelstraße Nord, Walsroder Straße und Bahnhofstraße)	10.000,00 €
A.2	B-Planneuaufstellung und B-Planänderung	50.000,00 €
A.2.1	» Bebauungspläne für Umstrukturierungsbereiche	50.000,00 €
B	Aufwertung des öffentlichen Raumes (Plätze, Straßen, Wege, Grünflächen)	2.922.171,20 €
B.1	Neugestaltung Stadtplätze / Freiflächen	2.069.916,10 €
B.1.1	» Umgestaltung / Freiraumgestaltung Stadtplatz und Stadtgarten (Bürgerhof + Sebastian-Kneipp-Platz), Einrichtung eines Kulturforums, Spiel- und Sitzgelegenheiten	473.004,80 €
B.1.2	» Umgestaltung / Sanierung Bahnhofsvorplatz Stadtempfang (Am Bahnhof) mit Buswendeanlage und Park and Ride Möglichkeit	573.976,10 €
		80 €/m ²
		170 €/m ²

- Definition der **Förderbedingungen**: Fördertatbestände, Zuwendungsempfänger, Zuwendungshöhen bzw. Fördersätze
- Benennung von **Leit-/Startprojekten**
- Definition der **Projektauswahlkriterien**

Workshops

Themenworkshop | Donnerstag, 27.01.2022

18:00 – 20:00 Uhr | *digital via MS Teams*

Zielworkshop | Donnerstag, 17.02.2022

18:00 – 20:00 Uhr | *digital oder in Präsenz*

Projektworkshop | Freitag, 30.03.2022

18:00 – 20:00 Uhr | *digital oder in Präsenz*

LAG-Sitzungen

1. Sitzung | Dienstag, 15.02.2022

16:00 – 18:00 Uhr | *Rathaus Diepholz*

2. Sitzung | Donnerstag, 17.03.2021

18:00 – 20:00 Uhr | *digital via MS Teams*

Vielen Dank für Ihre Aufmerksamkeit



stadtplanung umweltplanung consulting gmbh

häuserstraße 1 | fon: 0 55 51 / 58 905-0 | info@pg-puche.de
37154 northeim | fax: 0 55 51 / 58 905-22 | www.pg-puche.de